

BLOQUE 2  
PLANTA PRIMERA  
PORTAL 2

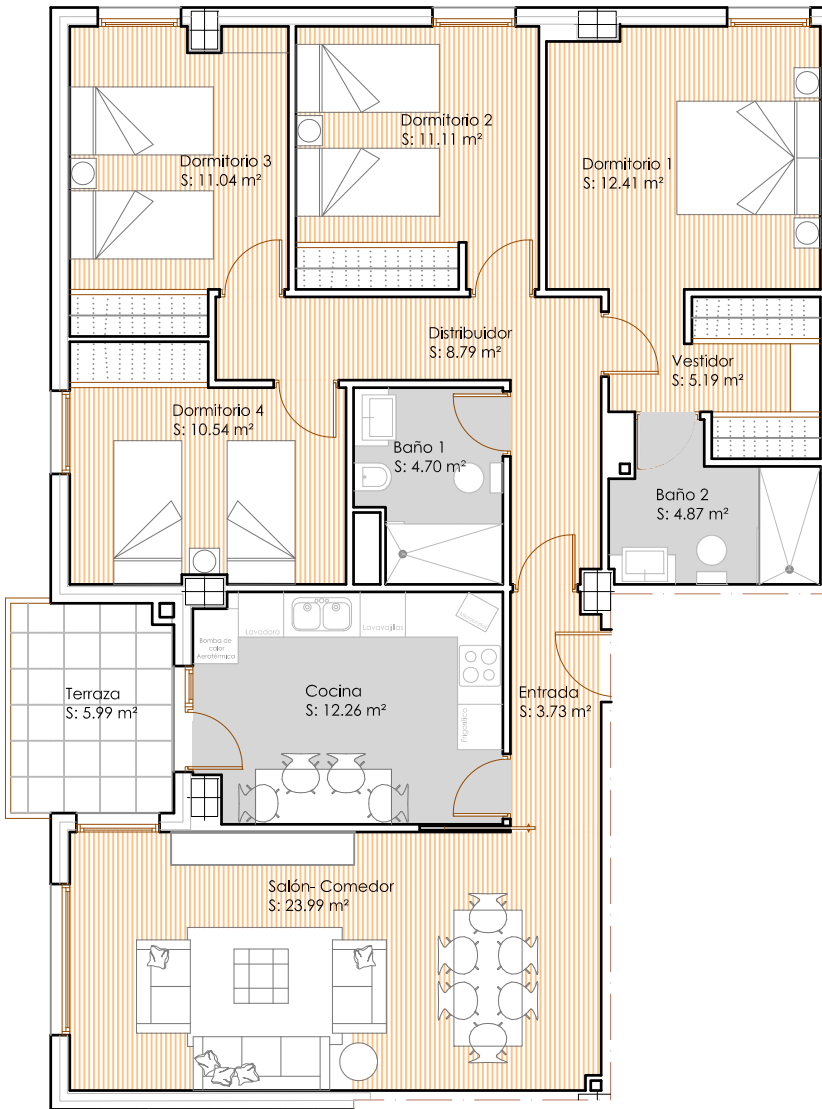

VIVIENDA A	
DEPENDENCIA	SUPERFICIE (m <sup>2</sup> )
Entrada	3.73
Salón- Comedor	23.99
Cocina	12.26
Distribuidor	8.79
Baño 1	4.70
Dormitorio 1	12.41
Vestidor	5.19
Baño 2	4.87
Dormitorio 2	11.11
Dormitorio 3	11.04
Dormitorio 4	10.54
Terraza	4.52
Terraza (50%)	0.73
<b>Superficie útil</b>	<b>113.88</b>
<b>Superficie construida</b>	<b>130.36</b>
Terraza (50%)	0.73
<b>Total superf. constr. + superf. de participación de zonas comunes</b>	<b>145.22</b>



Edificio de 60 Viviendas,  
Garaje y trasteros

Avda. del Mar, y Zonas Verdes  
de Ciudad Real (Ciudad Real) 13.004

**MONTEVIREY**

\*NOTA: El presente documento es de carácter informativo y podría experimentar variaciones por exigencias técnicas del proyecto. Todo el mobiliario, incluido el de la cocina, es meramente decorativo y orientativo. Las superficies expresadas son aproximadas, pudiendo experimentar modificaciones por razones de índole técnica en el desarrollo de ejecución de las obras.

**CA** ARQUINUR  
ARQUITECTURA  
INGENIERIA Y URBANISMO