

BLOQUE 2
PLANTA TERCERA
PORTAL 2

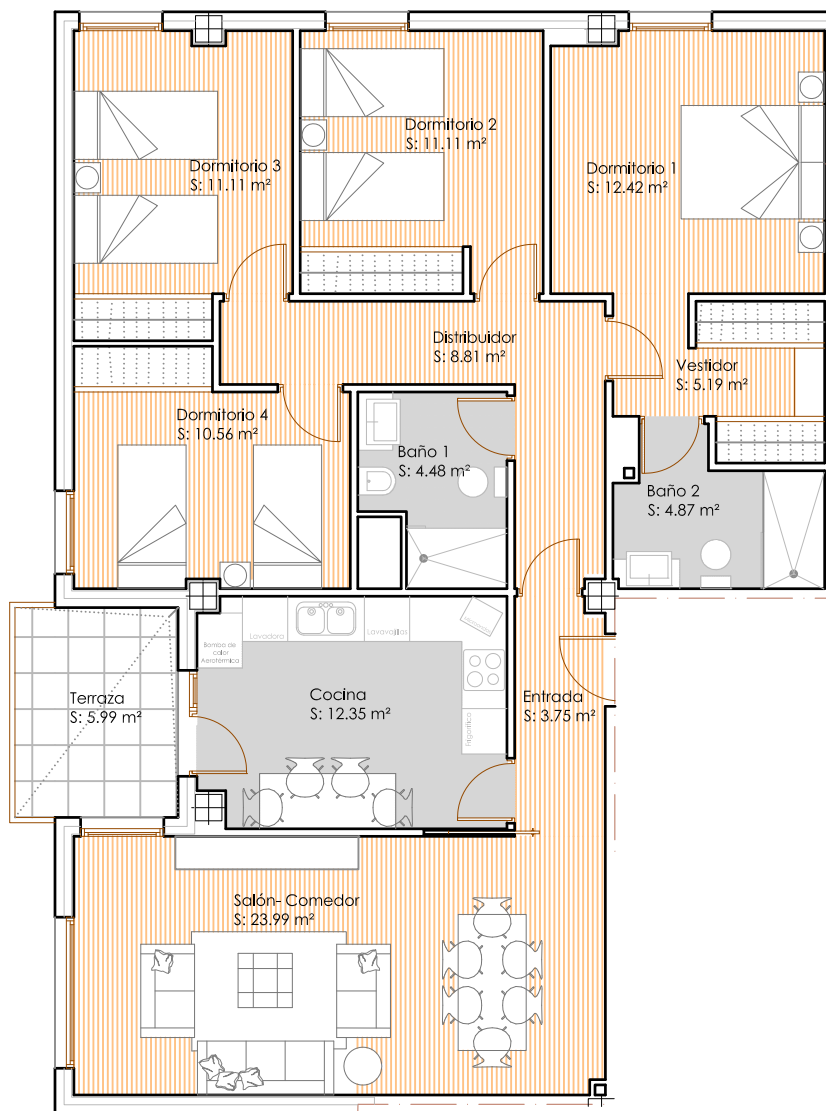

VIVIENDA A	
DEPENDENCIA	SUPERFICIE (m ²)
Entrada	3.75
Salón- Comedor	23.99
Cocina	12.35
Distribuidor	8.81
Baño 1	4.48
Dormitorio 1	12.42
Vestidor	5.19
Baño 2	4.87
Dormitorio 2	11.11
Dormitorio 3	11.11
Dormitorio 4	10.56
Superficie útil	108.64
Superficie construida	124.89
Terraza	5.99
Total superf. constr. + superf. de participación de zonas comunes	139.12

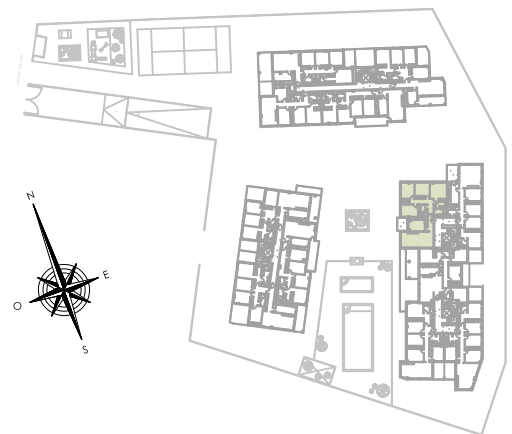

Edificio de 60 Viviendas,
Garaje y trasteros

Avda. del Mar, y Zonas Verdes
de Ciudad Real (Ciudad Real) 13.004



*NOTA: El presente documento es de carácter informativo y podría experimentar variaciones por exigencias técnicas del proyecto. Todo el mobiliario, incluido el de la cocina, es meramente decorativo y orientativo. Las superficies expresadas son aproximadas, pudiendo experimentar modificaciones por razones de índole técnica en el desarrollo de ejecución de las obras.