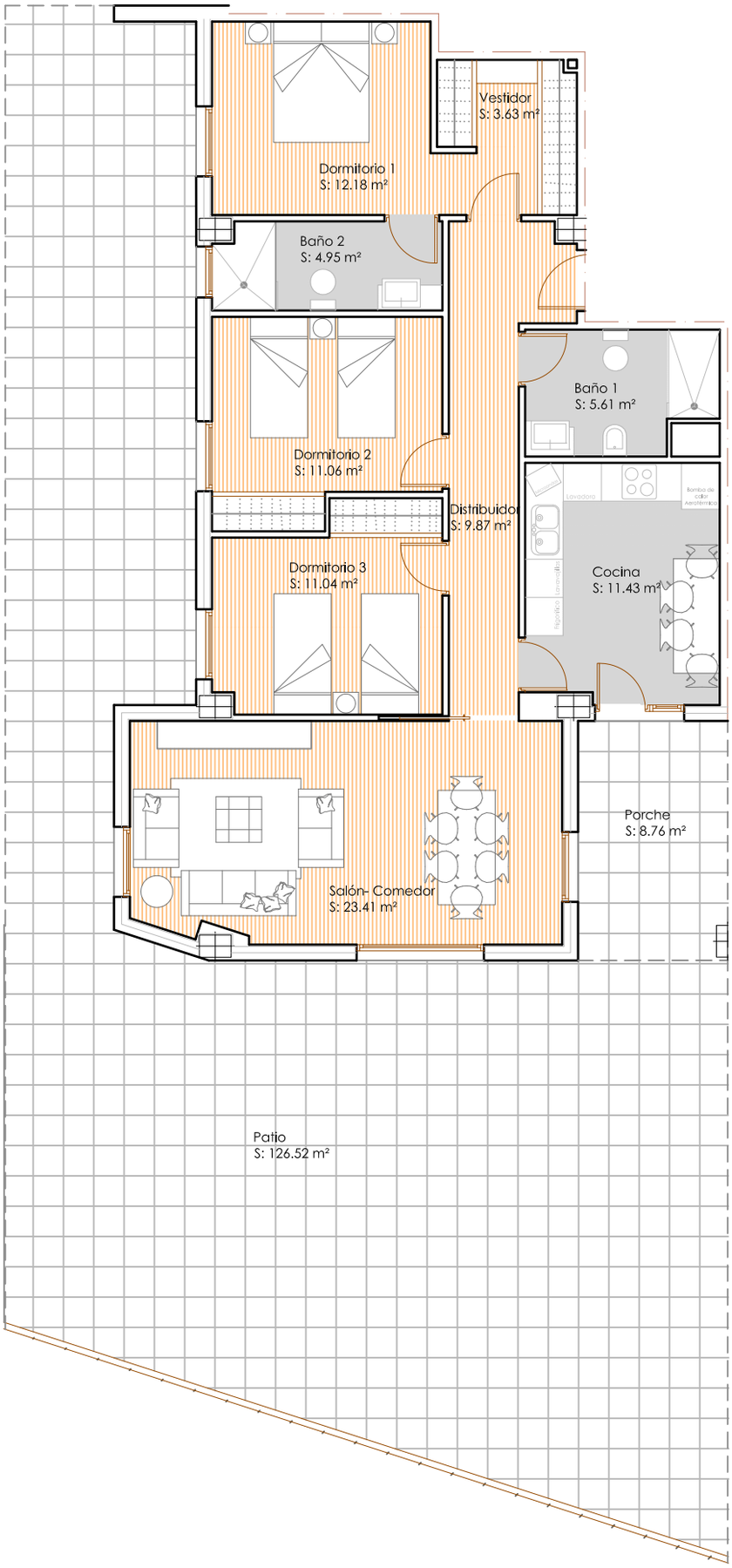

BLOQUE 2

PLANTA BAJA

PORTAL 3

VIVIENDA C	
DEPENDENCIA	**SUPERFICIE (m²)**
Distribuidor	9.87
Salón- Comedor	23.41
Cocina	11.43
Baño 1	5.61
Dormitorio 1	12.18
Vestidor	3.63
Baño 2	4.95
Dormitorio 2	11.06
Dormitorio 3	11.04
Porche	8.76
Superficie útil	**101.92**
Superficie construida	**116.48**
Patio	126.52
Total superf. constr. + superf. de participación de zonas comunes	**129.76**

RESIDENCIAL MonteGuadiana

Edificio de 60 Viviendas, Garaje y trasteros

Avda. del Mar, y Zonas Verdes
de Ciudad Real (Ciudad Real) 13.004

MONTEVIREY

*NOTA: El presente documento es de carácter informativo y podría experimentar variaciones por exigencias técnicas del proyecto. Todo el mobiliario, incluido el de la cocina, es meramente decorativo y orientativo. Las superficies expresadas son aproximadas, pudiendo experimentar modificaciones por razones de índole técnica en el desarrollo de ejecución de las obras.

ARQUINUR ARQUITECTURA INGENIERIA Y URBANISMO