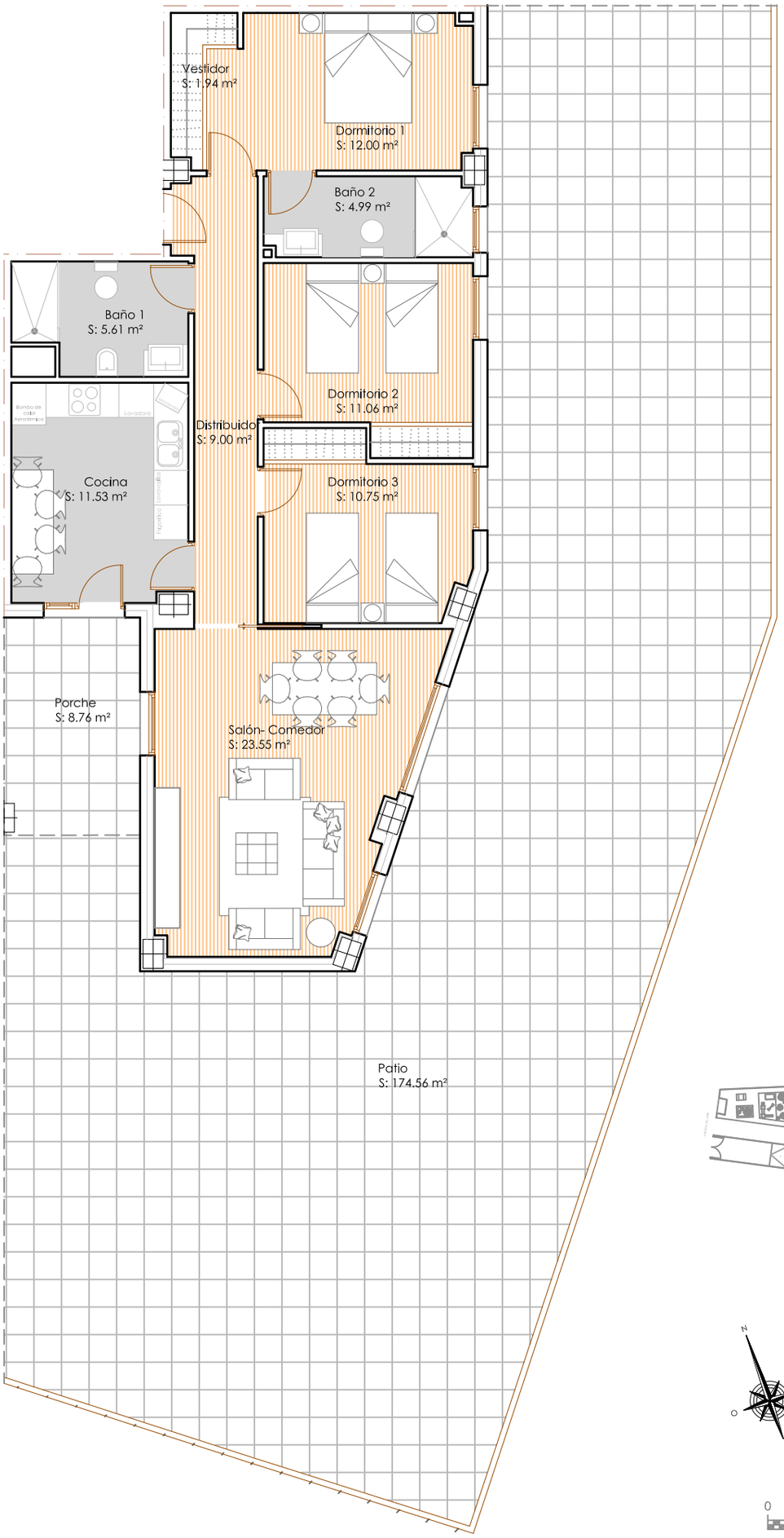

BLOQUE 2

PLANTA BAJA

PORTAL 3

VIVIENDA D	
DEPENDENCIA	**SUPERFICIE (m²)**
Distribuidor	9.00
Salón- Comedor	23.55
Cocina	11.53
Baño 1	5.61
Dormitorio 1	12.00
Vestidor	1.94
Baño 2	4.99
Dormitorio 2	11.06
Dormitorio 3	10.75
Porche	8.76
Superficie útil	**99.18**
Superficie construida	**113.65**
Patio	174.56
Total superf. constr. + superf. de participación de zonas comunes	**126.60**

RESIDENCIAL MonteGuadiana

Edificio de 60 Viviendas, Garaje y trasteros

MONTEVIREY

*NOTA: El presente documento es de carácter informativo y podría experimentar variaciones por exigencias técnicas del proyecto. Todo el mobiliario, incluido el de la cocina, es meramente decorativo y orientativo. Las superficies expresadas son aproximadas, pudiendo experimentar modificaciones por razones de índole técnica en el desarrollo de ejecución de las obras.

ARQUINUR ARQUITECTURA INGENIERIA Y URBANISMO