BLOQUE 2
PLANTA TERCERA
PORTAL 3

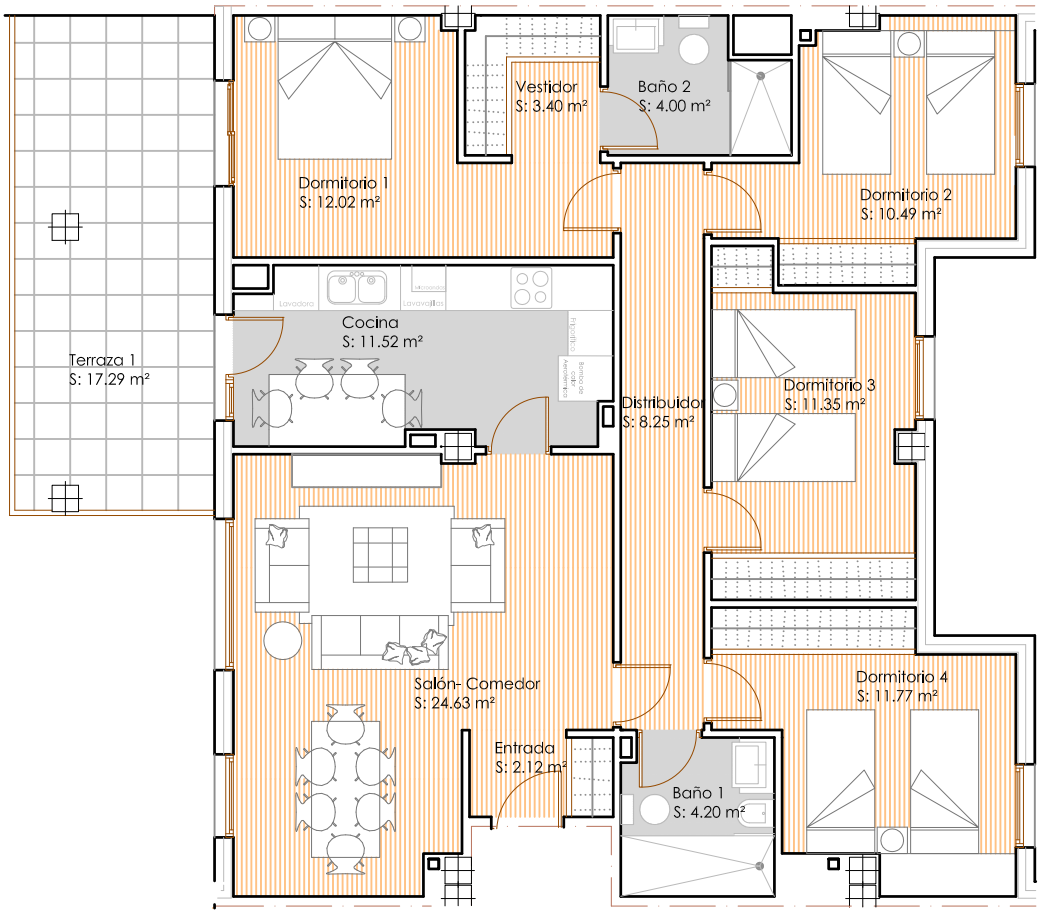

VIVIENDA A	
DEPENDENCIA	**SUPERFICIE (m²)**
Entrada	2.12
Salón- Comedor	24.63
Cocina	11.52
Distribuidor	8.25
Baño 1	4.20
Dormitorio 1	12.02
Vestidor	3.40
Baño 2	4.00
Dormitorio 2	10.49
Dormitorio 3	11.35
Dormitorio 4	11.77
Terraza 1	17.29
Superficie útil	**121.05**
Superficie construida	**137.83**
Total superf. constr. + superf. de participación de zonas comunes	**153.54**

0 1 2 3 4 5

RESIDENCIAL MonteGuadiana

Edificio de 60 Viviendas, Garaje y trasteros

Avda. del Mar, y Zonas Verdes
de Ciudad Real (Ciudad Real) 13.004

MONTEVIREY

*NOTA: El presente documento es de carácter informativo y podría experimentar variaciones por exigencias técnicas del proyecto. Todo el mobiliario, incluido el de la cocina, es meramente decorativo y orientativo. Las superficies expresadas son aproximadas, pudiendo experimentar modificaciones por razones de índole técnica en el desarrollo de ejecución de las obras.

ARQUINUR ARQUITECTURA INGENIERIA Y URBANISMO