

BLOQUE 2  
PLANTA TERCERA  
PORTAL 3

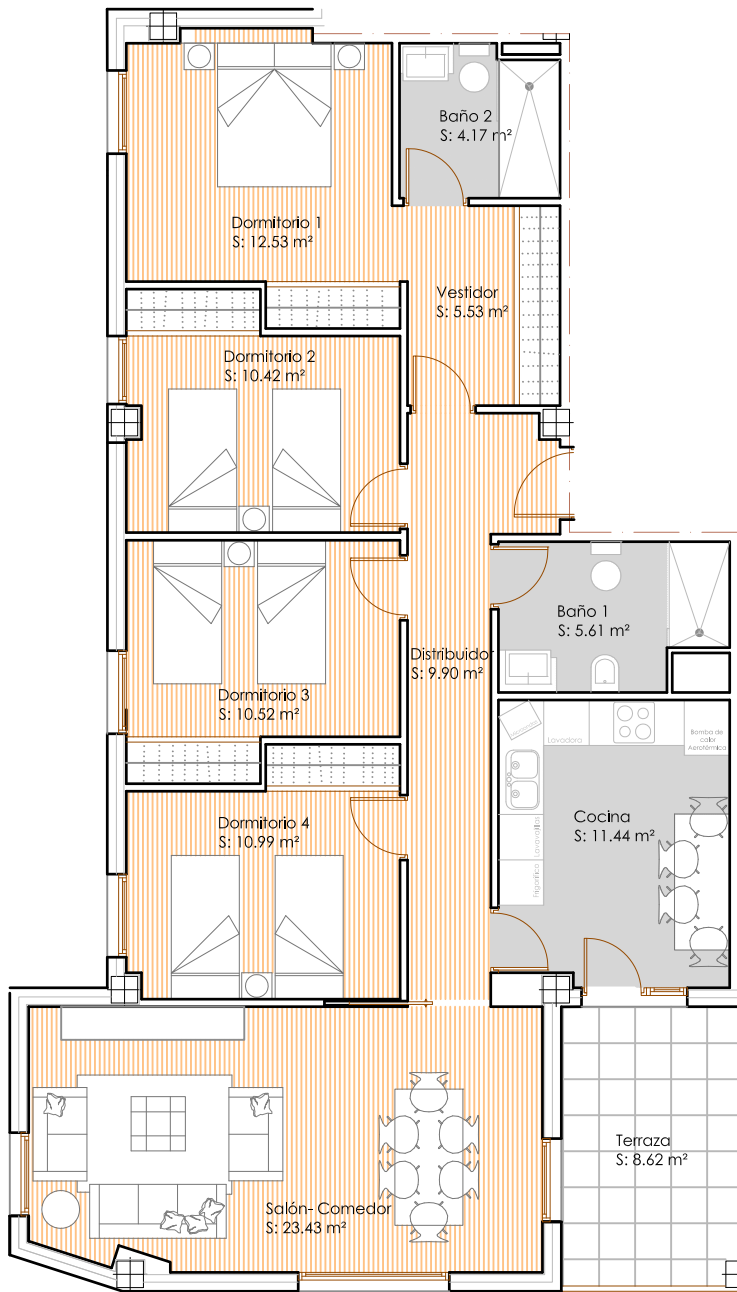

VIVIENDA B	
DEPENDENCIA	SUPERFICIE (m <sup>2</sup> )
Distribuidor	9.90
Salón- Comedor	23.43
Cocina	11.44
Baño 1	5.61
Dormitorio 1	12.53
Vestidor	5.53
Baño 2	4.17
Dormitorio 2	10.42
Dormitorio 3	10.52
Dormitorio 4	10.99
Terraza	8.62
<b>Superficie útil</b>	<b>113.15</b>
<b>Superficie construida</b>	<b>129.41</b>
<b>Total superf. constr. + superf. de participación de zonas comunes</b>	<b>144.16</b>



Edificio de 60 Viviendas,  
Garaje y trasteros

Avda. del Mar, y Zonas Verdes  
de Ciudad Real (Ciudad Real) 13.004



\*NOTA: El presente documento es de carácter informativo y podría experimentar variaciones por exigencias técnicas del proyecto. Todo el mobiliario, incluido el de la cocina, es meramente decorativo y orientativo. Las superficies expresadas son aproximadas, pudiendo experimentar modificaciones por razones de índole técnica en el desarrollo de ejecución de las obras.