

BLOQUE 2  
PLANTA ÁTICO  
PORTAL 3

VIVIENDA A

DEPENDENCIA	SUPERFICIE (m <sup>2</sup> )
Distribuidor	5.90
Salón- Comedor	23.45
Cocina	10.80
Baño 1	5.25
Dormitorio 1	12.05
Vestidor	5.04
Baño 2	4.33
Dormitorio 2	10.94
Dormitorio 3	11.04
<b>Superficie útil</b>	<b>88.80</b>
<b>Superficie construida</b>	<b>102.30</b>
Terraza 1	27.21
Terraza 2	12.19
<b>Total superf. constr. + superf. de participación de zonas comunes</b>	<b>113.96</b>

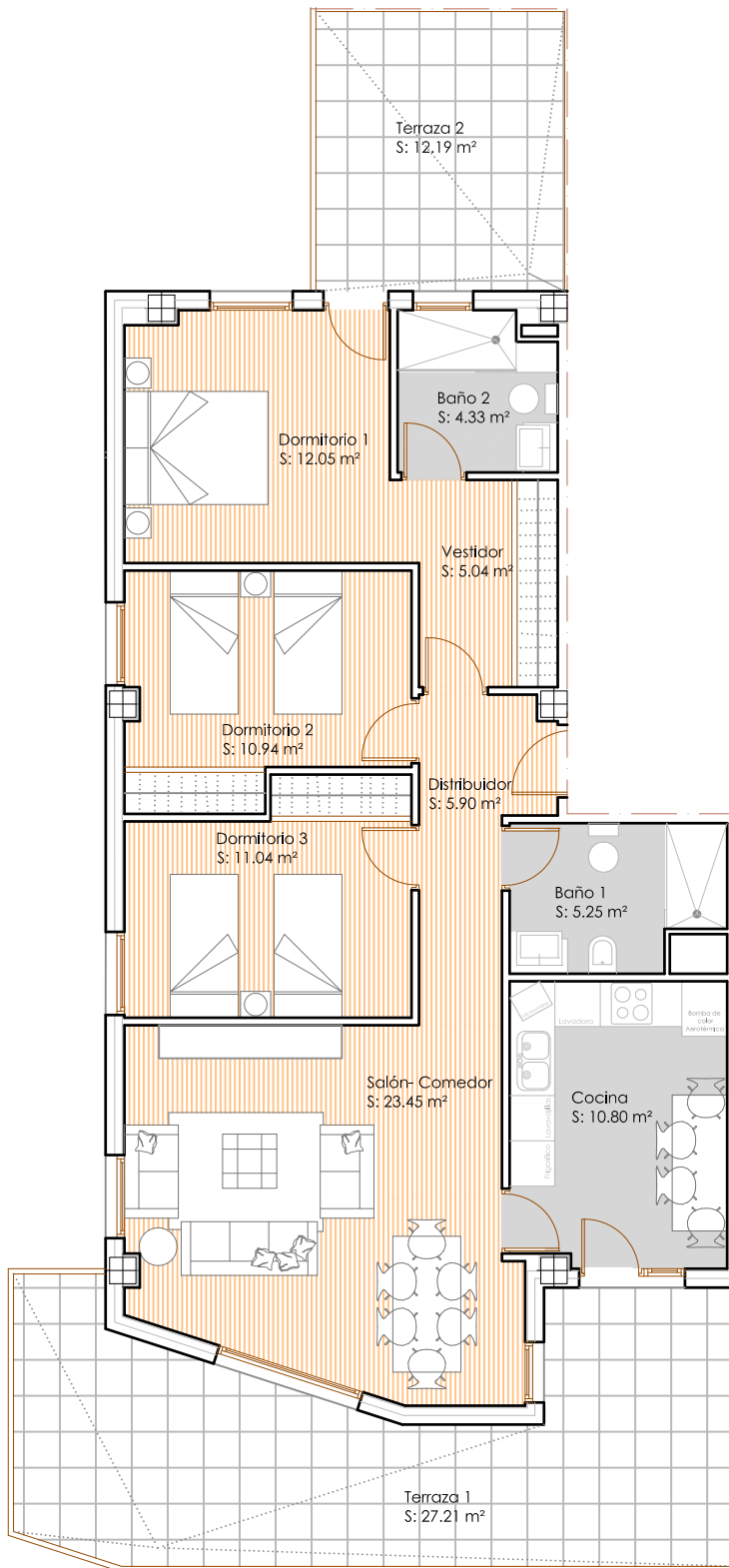

Edificio de 60 Viviendas,  
Garaje y trasteros

Avda. del Mar, y Zonas Verdes  
de Ciudad Real (Ciudad Real) 13.004

**MONTEVIREY**

\*NOTA: El presente documento es de carácter informativo y podría experimentar variaciones por exigencias técnicas del proyecto. Todo el mobiliario, incluido el de la cocina, es meramente decorativo y orientativo. Las superficies expresadas son aproximadas, pudiendo experimentar modificaciones por razones de índole técnica en el desarrollo de ejecución de las obras.