

BLOQUE 2
PLANTA ÁTICO
PORTAL 3

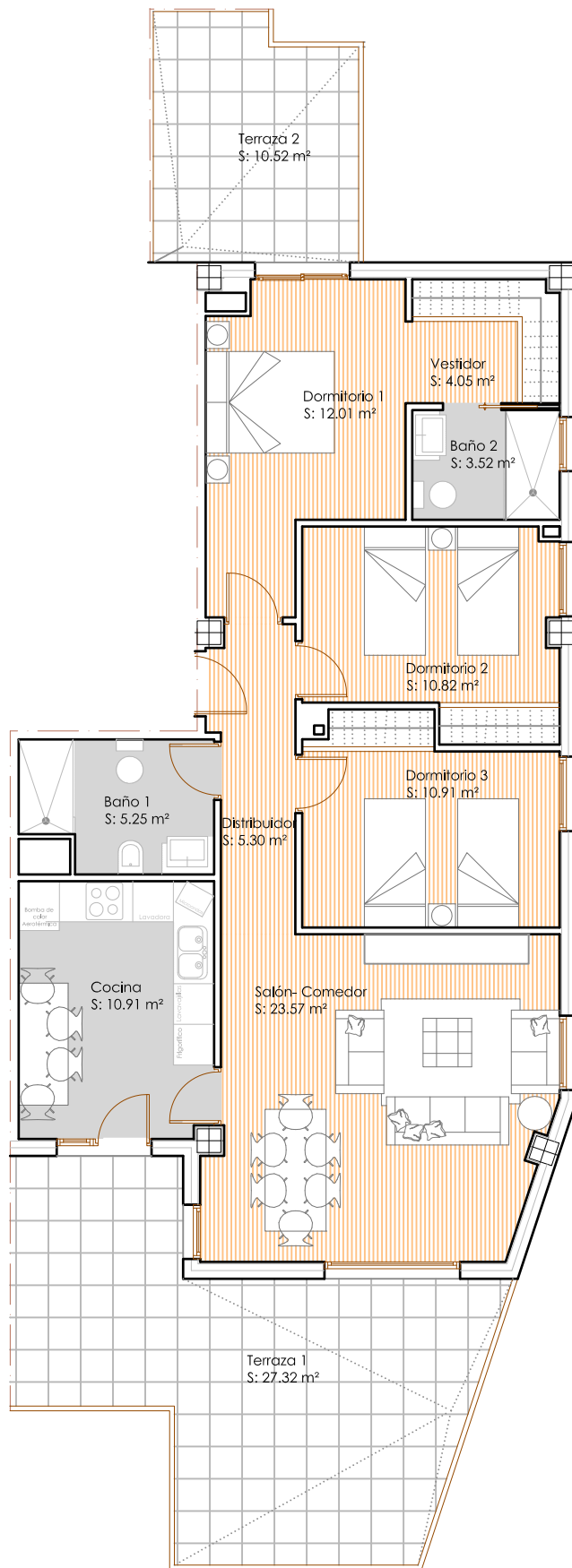

VIVIENDA B	
DEPENDENCIA	SUPERFICIE (m ²)
Distribuidor	5.30
Salón- Comedor	23.57
Cocina	10.91
Baño 1	5.25
Dormitorio 1	12.01
Vestidor	4.05
Baño 2	3.52
Dormitorio 2	10.82
Dormitorio 3	10.91
Superficie útil	86.35
Superficie construida	99.97
Terraza 1	27.32
Terraza 2	10.52
Total superf. constr. + superf. de participación de zonas comunes	111.36



Edificio de 60 Viviendas,
Garaje y trasteros

Avda. del Mar, y Zonas Verdes
de Ciudad Real (Ciudad Real) 13.004



*NOTA: El presente documento es de carácter informativo y podría experimentar variaciones por exigencias técnicas del proyecto. Todo el mobiliario, incluido el de la cocina, es meramente decorativo y orientativo. Las superficies expresadas son aproximadas, pudiendo experimentar modificaciones por razones de índole técnica en el desarrollo de ejecución de las obras.