Montemanzano 2
Residencial

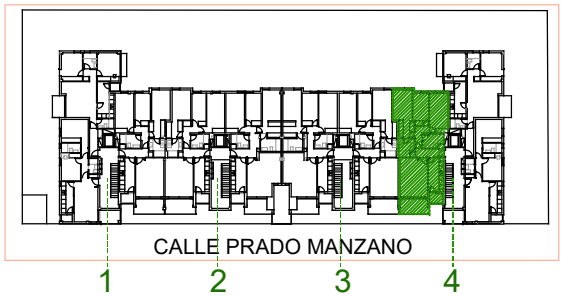

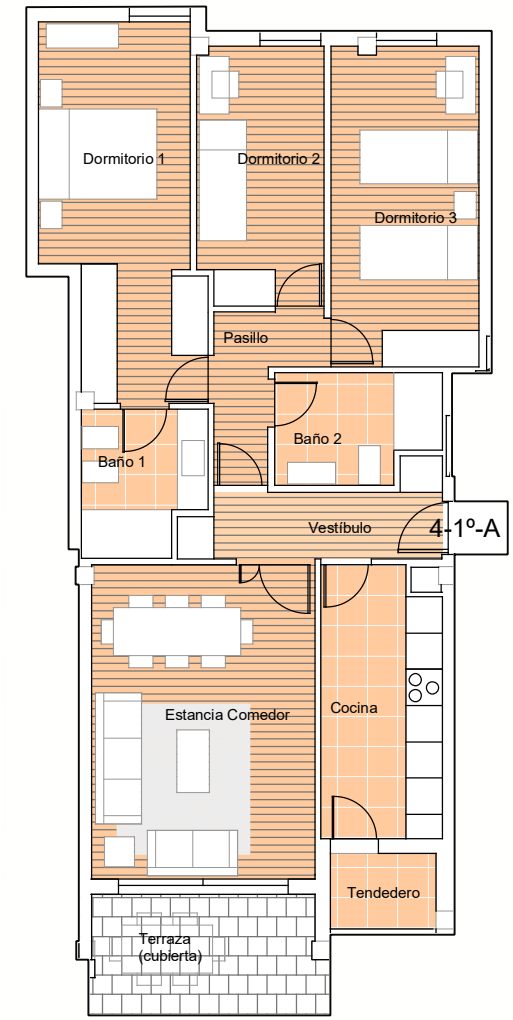

VIVIENDA 4-1º-A

	Sup. Útiles
Vestíbulo	5,09 m2
Estancia-comedor	19,14 m2
Cocina	8,75 m2
Dormitorio 1	14,79 m2
Dormitorio 2	8,51 m2
Dormitorio 3	13,00 m2
Baño 1	4,55 m2
Baño 2	4,63 m2
Pasillo	3,50 m2
Tendedero	2,34 m2
Terraza cubierta	3,45 m2
Total superficie terraza cubierta	6,90 m2

SUPERFICIES TOTALES (m²)

Sup. útil vivienda	86,99 m2
Sup. construida vivienda	96,33 m2
Sup. construida vivienda + zonas comunes S/R	112,44 m2

PLAZA Y TRASTERO ASIGNADOS

Plaza de Parking (dimensiones 2,5x5,0 m)Superficie útil	12,50 m2
Trastero	6,27 m2

VIVIENDA 4-1º-A
PLANTA PRIMERA

* Las Terrazas cubiertas se computan al 100%
** Sólo computan las superficies útiles con altura libre mayor de 1,50 m

MONTEVIREY

PROMOCIÓN de 38 VIVIENDAS, TRASTEROS, GARAJE y PISCINA en CALLE PRADO MANZANO COLLADO VILLALBA

0 1 5 m N

*NOTA: El presente documento es de caracter informativo y podría experimentar variaciones por exigencias técnicas del proyecto. Todo el mobiliario, incluido el de la cocina, es meramente decorativo y orientativo. Las superficies expresadas son aproximadas, pudiendo experimentar modificaciones por razones de índole técnica en el desarollo de la ejecución de las obras